

KB-130-ALT

E i n e B i t t e

Der grösste Teil der in diesem Album enthaltenen
Aufnahmen und Zeichnungen kann nicht mehr ersetzt
werden. Wir bitten deshalb unsere Kameraden um
höchste Vorsicht.

Um beim Durchblättern keine Spannungen und damit
auch kein Lösen der Bilder hervorzurufen, empfehlen
wir, mit der rechten flachen Hand den hinteren
Einbanddeckel etwas zu heben.

Der Vorstand

ALTEGARDE



WIPKINGEN



Zur Erinnerung
von Ihrem lieben Freund & Kamerad
Albert Schneider-Fürst sel.

1925

Kleine Mitteilungen

Ein Jubilar. R. G. Am 16. Juli feiert in Männedorf ein Mann seinen 80. Geburtstag, der wie wenige eine Verkörperung alles Hellen, Warmen, Frohen und Vorwärtstreibenden unserer schönen Zürichseegegend ist: Gottlieb Merki, alt Primarlehrer, Zeichenlehrer, Gewerbeschullehrer, Verfasser reizender Zeichenhefte, Leiter ungezählter Zeichenkurse und selbst namhafter Künstler, der in seinen Zeichnungen Duft, Sonne, Zauber und Kultur der Seelandschaft und mit besonderer Vorliebe ihrer alten Bauten festhält. Gehören im damals noch selbständigen Wipkingen, fand er mit 24 Jahren, nach dem Besuch des Lehrerseminars Küssnacht und reichen Studien an der Kunstgewerbeschule Zürich und in Winterthur, seine dauernde Wirkungsstätte im sonnigen Weinbauern- und Seidenweherdorf Männedorf. Zeichen war ihm für seine Schüler und für sich Herzensanliegen. Er durchbrach das alte Herkommen des Abzeichnens nach Modellen — die weite Welt wurde ihm und seinen Zöglingen Objekt, mit seiner hellen Herzlichkeit wußte er den Schüchternsten zu tapfern Gestalten hinzureißen. Er war auch ein Bahnbrecher neuer Lese- und Schreibmethoden. Immer strahlte der Zauber seines lichten Wesens und seiner frohen, zuversichtlichen Welt auf seine Schüler aus.

N. Y. Z. 16.7.54

Zeichnungen :
Aufnahmen :

Gottl. Merki
Rud. Dolder
Ernst Hess
Aug. Nägeli
Ad. Brühwiler
Karl Rist
E. Suttar

Neu zusammengestellt

1947



Poligraphisches Institut, Zürich

Wipkingen im Jahre 1741



Poligraphisches Institut, Zürich

Wipkingen im Jahre 1741



nach J. J. Hofman 1772
S. Merki, 1933.

Das Dorf

1741 / 1772

Der alte Anker



1893/97

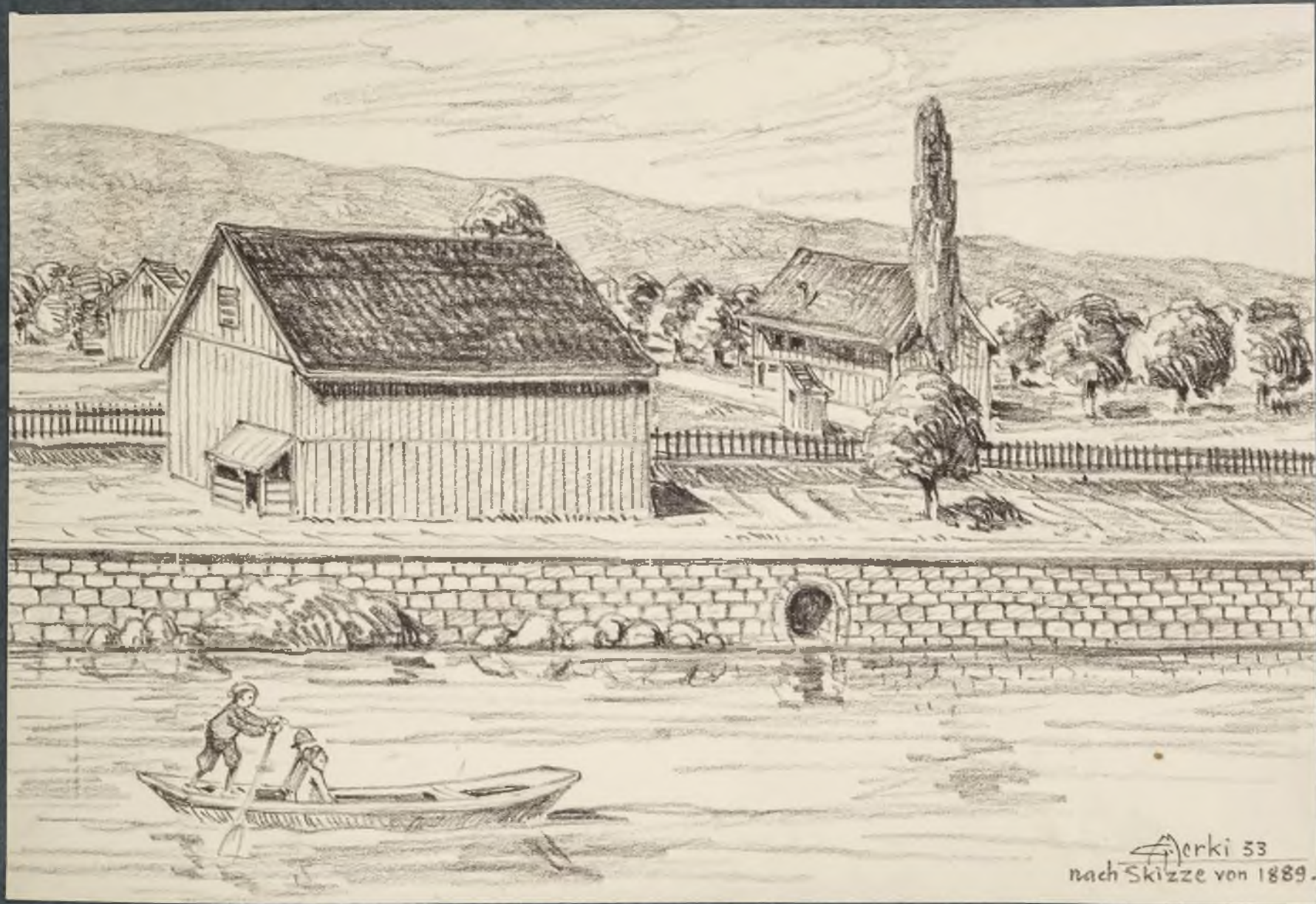

Ennet der Limmat

Merki 53
nach Skizze von 1889.



Das „Gelbe Haus“





Altes Limmatufer



Ehem. Maggimühle



Das Stöcklihaus





Viadukt u. S.B.B. Brücke



Dammsteg im Bau



Vollendet 1926

Alte Brücke
u. Tramsteg



Neue Brücke im Bau



Einweihung 1901



Hönggerstrasse



Das alte Kirchlein
im Winter



Neue Kirche
im Bau



Alte Kirche



Die Glocken der neuen Kirche



Neue Kirche



Der alte Kehlhof



Der neue Kehlhof

Kinder Krippe
ab Sept. 1918



Neuhof



Inseli



Rest.

Mohn



Die Gründer der Kinder Krippe

Kirche



Häuser am Inselweg



Haus Wismer-Frick Dorfstr.



Lebensmittel Wipkinghof



Alte Häuser an der
Röschibachstr. u. Gärtnerweg



Wäscherei Obrist





Haus Jak. Peter



Altes Schul- und
Gemeindehaus 1665

Am Gärtnerweg



Handlung
Hinderling-Fürst



Haus Stauffer/Treichler





Rosengartenstrasse
mit neuer Kirche



Haus Paul Fischle



Studer Haus



Spiess Haus Trottenstr.



Im Rosengarten Jak. Schoch



"Höch Hus", Lehen



Haus zur "Trotte", Nordstr.



Haus der Fam. Vogel



Haus Fuhrhalter Döltschi



Wirtschaft „Oberer Weiher“



Waschhaus



„Unterer Weiher“



Im Guggach



Försterhaus



Fallender Brunnenhof



Haus des letzten Gemeindepräsidenten
H. Kleinert.



Erb. 1515



Erb. 1515

Dorfstrasse



Erb. 1515



Haus Wismer-Dietschi



Haus Fam. Rappold



Haus Fam. Vollenweider



Speerli Haus



Haus Jak. Schoch, Milchf.



Die Künghenhäuser



Drei Eidgenossen



Weinhandlg. Halbbeer



Im Sonnenberg



Kegelbahn



Haus Fam. Stutz



Haus Ulr. Altorfer



Im Sydefädeli
u. Grenzstein



Haus Fam. Stutz



Haus Ulr. Altorfer



Im Sydefädeli
u. Grenzstein



Haus Fam. Herber



Föhrehaus



Im Breitenstein



Hardturm



Wirtschaft
zur "Waid"



Hintere Waid



Hintere Waid



Blick v.d. Oberen Waidstrasse



Blick vom Hevel aus





Haus v. Rud. Siegfried



Alte Post u. Wirtschaft zum „Frohsinn“



Alte Post 1888/1931

Hönggerstrasse



Schul- und Spritzenhaus erb. 1821



Linde im Winter



Linde gepflanzt 1. Aug 1851



Haus v. Dr. Wäckerling



Ehem. Haus v. Senior
Jakob Ott, Burgstr.



Burgstrasse



Neue Anlage Habsburgstrasse

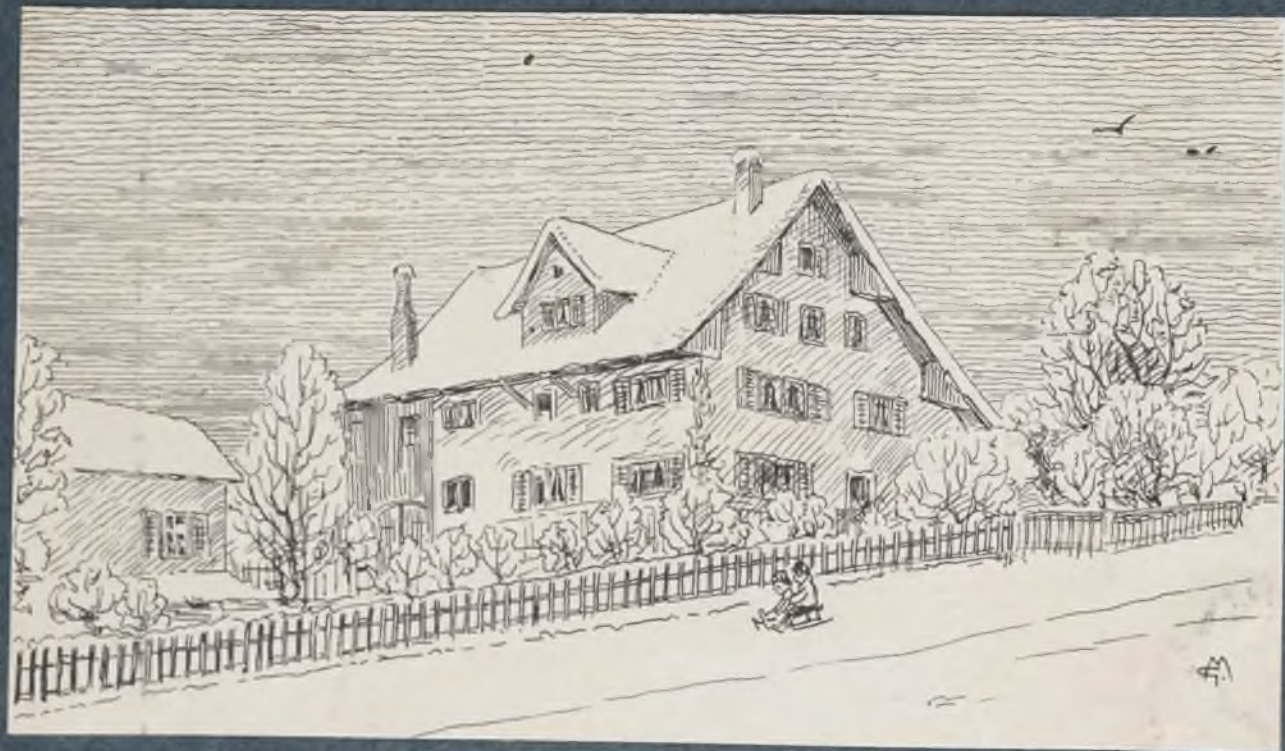

„Neuhaus“ Phil. Knoch



Burgstrasse



Tunnel an der Dammstrasse

Erbaut 1856
Abgebrochen 1947



Lettenseite



Wirtschaft z. „Damm“



Dammstr.





Abgebr. 1946



Seidenwebschule



Wasserwerkstrasse





Vorderer Letten



Haus v. Rud. Holz

Im Letten



Im Letten



Alb. Schneider





Nordstrasse 331.



Untere Waid, Gutsbetrieb.



Untere Waid, Gärtnerhaus.



Obere Waid, Stallungen.



Mittlere Dorfstrasse.



Untere Dorfstrasse.



Dorfstrasse 25-33.



Dorfstrasse 20 u. 22.



Waidstrasse 9.



Dorfstrasse 40 u. 38.



Dorfstrasse 39 u. 41.



Brunnen an der Dorfstrasse 41.



obere Waidstrasse 4.



Rest. Suggach, Rötelstrasse 150.



Rötelstrasse 101 u. 100.



Rest. Rötel, Rötelstrasse 121.



Rötelstrasse 81.



Winkel im Inselwegquartier.



Röschibachstrasse 42.



Röschibachstrasse 38 u. 40.



Röschibachquartier.



Röschibachstrasse 38 u. 34.
aus der Vogelschau.



Röschibachstrasse 22 u. 20.



Inselwegquartier.



Inselwegquartier
aus der Vogelschau.



Röschibachstrasse 16.



Imfeldquartier.



Imfeldstrasse 33 u. 31.



Imfeldsteig 9. / Imfstrasse 29.



Wasserwerkstrasse 141.



Wasserwerkstrasse Jokol Fabrik.



Burgstrasse.



Hönggerstr. zw. Dammstr. u. Burgsteig.



Leutholdstrasse 2.



Hönggerstrasse 45-53.



Hönggerstrasse 7a.



Breitensteinstrasse 59^b.



Breitensteinstrasse 59^c.



Breitensteinstrasse 61.



Breitensteinstr. 63.



Im Sydefädli.



Hönggerstrasse 127.



Burgstrasse 15



Grenzstein, Hönggerstr. 148.



Hönggerstrasse 39



Lehensteig 7



Dorfstrasse 19



Waidstrasse 9



Waidstrasse 10



Rest. Rötel.



Rest. Waidburg.



Schulhaus Nordstrasse



Schulhaus Rosengarten



Ecke Nordstr./Röschibachstr.



Gegründet
1911



Emil Siegfried



Die drei Präsidenten
bis 1947



H. Kleinert



Rud. Abegg

A. Jerki 31



Rud. Frei

Rud. Abegg

Der jüngste Gardist.

A. Jerki
17. 1. 36



Hans St.

A. Jerki
35



Tramund K.



H. Henniger

A. Jerki
31

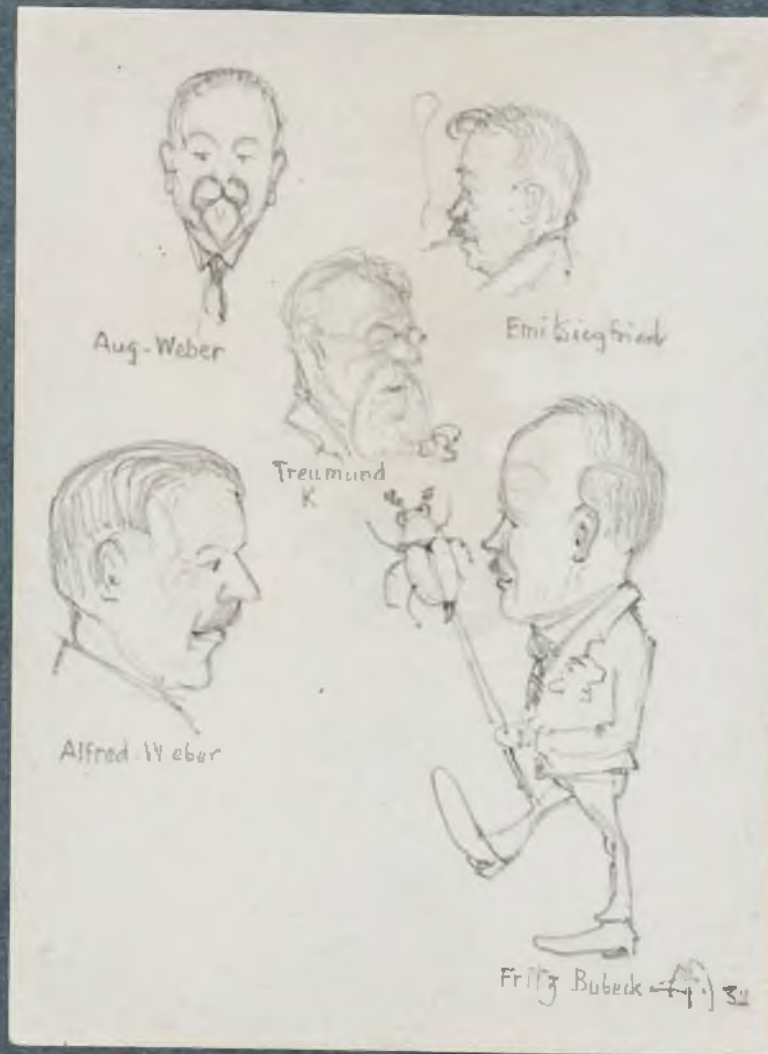
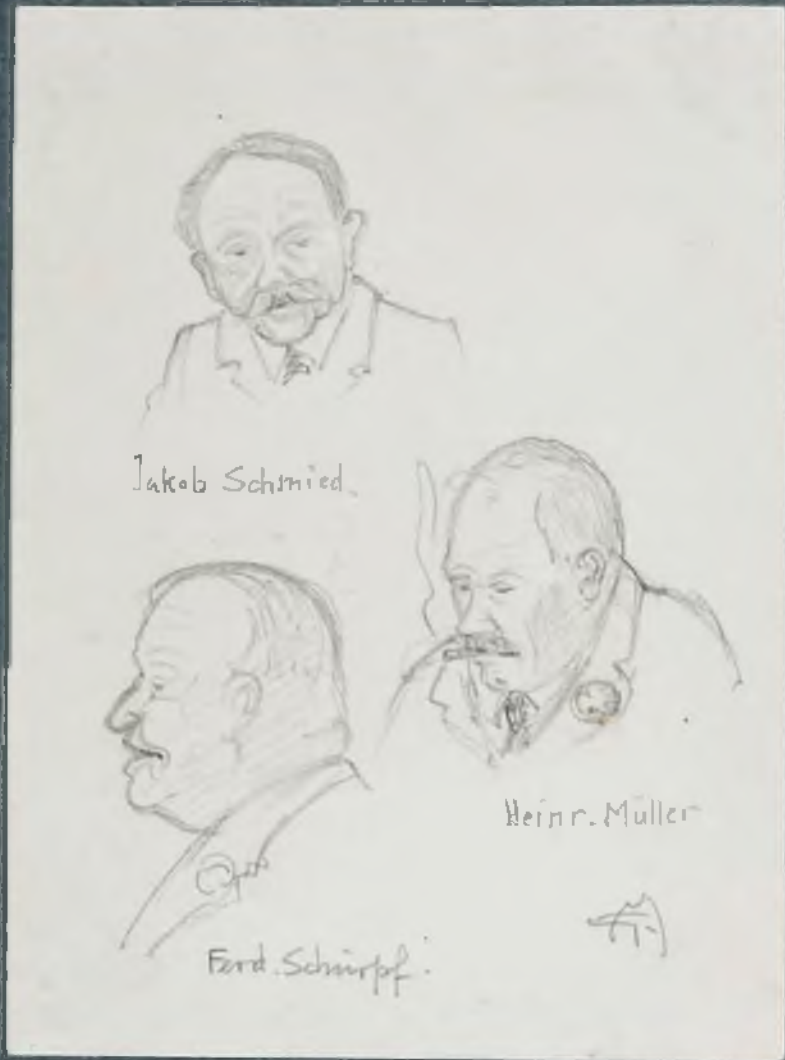



Alte Garde Wipkingen 1933

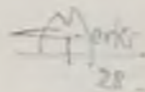

Hr. Aug. Reubling 

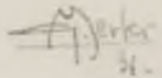

Eusere Jeger 

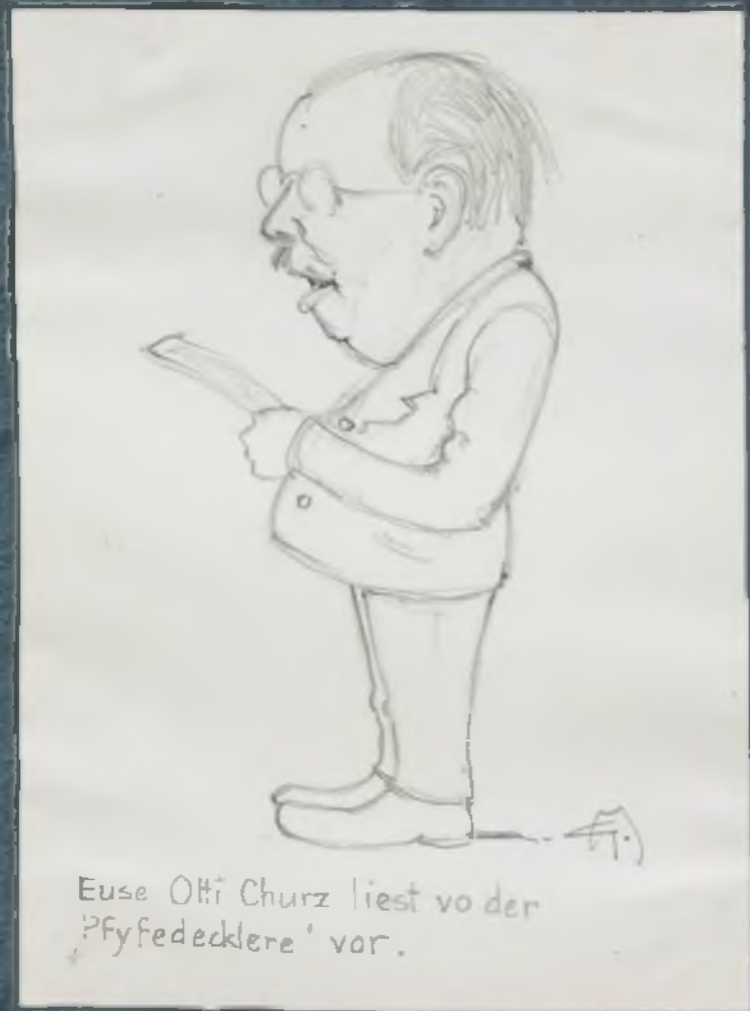

Euse Oti Churz liest vo der
Pfyfedecklere' vor. 



Albert

Otto Lang

100-000 Der neue Finanzminister 



Jakob M.

Ferdi Th. 

VEREINS PHOTOGRAPHIE

1933

Vor dem Kirchgemeindehaus

Galerie Rechts : 1. Aug. Wehrli , 2. Ferd. Thoma ,
3. Hrsh. Haag , 4. Jak. Stocker , 5. Konr. Appenzeller ,

Obere Reihe : 6. Hans Hübacher , 7. Treumd. Kunz ,
8. Aug. Vogel , 9. Hans Gehrig , 10. Hans Stürzinger ,
11. Rud. Siegfried , 12. Jak. Gretler , 13. Fr. Bubeck ,
14. Konr. Wethli , 15. Alfr. Weber , 16. Hans Lehmann ,
17. Lienh. Fischer , 18. Ernst Hesse , 19. Alois Stöckli ,
20. Rud. Bangeter , 21. Jak. Schöpfi , 22. Jak. Mathis ,

Mittl. Reihe : 23. Rud. Dolder , 24. Albert Krauer ,
25. Alc. Gasser , 26. Jak. Lerch , 27. Hrsh. Kleinert ,
28. Rud. Hotz , 29. Ernst Streuli , 30. Sal. Vollen-
weider , 31. Jak. Huber , 32. Hans Treichler ,
33. Emil Maag , 34. Gottl. Merki ,

Untere Reihe : 35. Jak. Schmid , 36. Henri Diggel-
mann , 37. Alfr. Hofmann , 38. Alb. Brupbacher ,
39. Emil Siegfried , 40. Fritz Leimbacher ,
41. Rud. Frei , 42. Hrsh. Steinegger .





Alte Garde vor dem Rüden Brunnen auf der Waid , Okt. 1945

VEREINS PHOTOGRAPHIE

14. Oktober 1945

Vor dem Rüden-Brunnen auf der Waid

1. Reihe, sitzend, von links nach rechts :

E. Kunz , Rud. Hotz , Rud. Dolder , Ferd. Thoma ,
Alb. Krauer , Ernst Hess , Hrch. Kleinert ,
Gottl. Merki , Jak. Ott , Hans Rosenberger ,
Fritz Bubeck , Konr. Wethli , Alb. Blattmann .

2. Reihe, Stehend :

Alb. Schneider , Aug. Nägeli , J. Ackermann ,
Ad. Brühwiler , Otto Hess , Ernst Stadelmann ,
Emil Bosshardt , Hans Vonaesch , Hans Veugel ,
Herm. Wintsch , Max Beerli , Jak. Mathis ,
Alb. Zollinger , Hans Hübecher , Karl Schneider ,
Jak. Hinderling , Franz Geiger , Hans Maurer .

3. Reihe, Stehend :

W. Piller , Aug. Weber , Otto Sauter ,
Hans Siegfried , Fritz Spielmann .

4. Reihe, Stehend :

Fritz Schürch , Emil Huter , Ernst Vogel ,
Bruno Schmidli , Gustav Laubi , Rud. Siegfried .



dem Rüden Brunnen auf der Waid , Okt. 1945



Jak. Ott +1154
Aufnahme 1947



Zwei Senioren



Liebe Gardisten! „Um Ems seid herzlich gegünnt“ mit diesem, unserem herrlichen Vaterlandslied wünsche ich eine recht frohe Ja-gung, der ich leider nicht beiwohnen kann, da ich in der Nähe des lieben Rütli meine Ferien verbringe. Was Ihr über den Ans-



Hrch. Zöbeli
+ 1847 † 1930

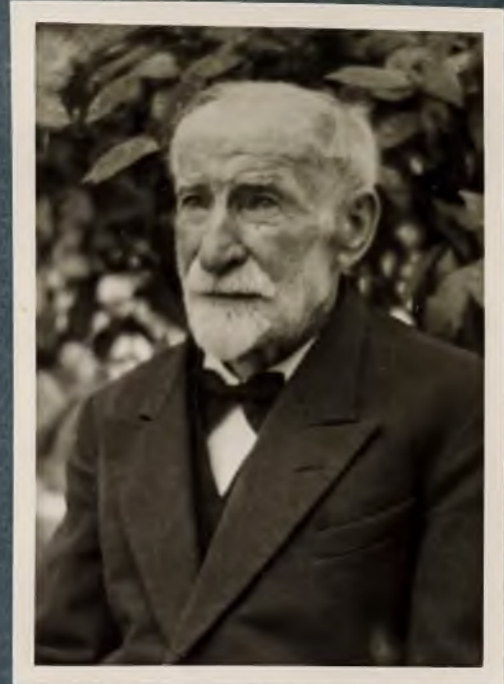

Jak. Ott + 1854
Aufnahme 1947



Jak. Ott, Rud. Frei, Rud. Hotz, Rud. Dolder,
Hans Lehmann, Hans Hübscher, Jak. Stocker.

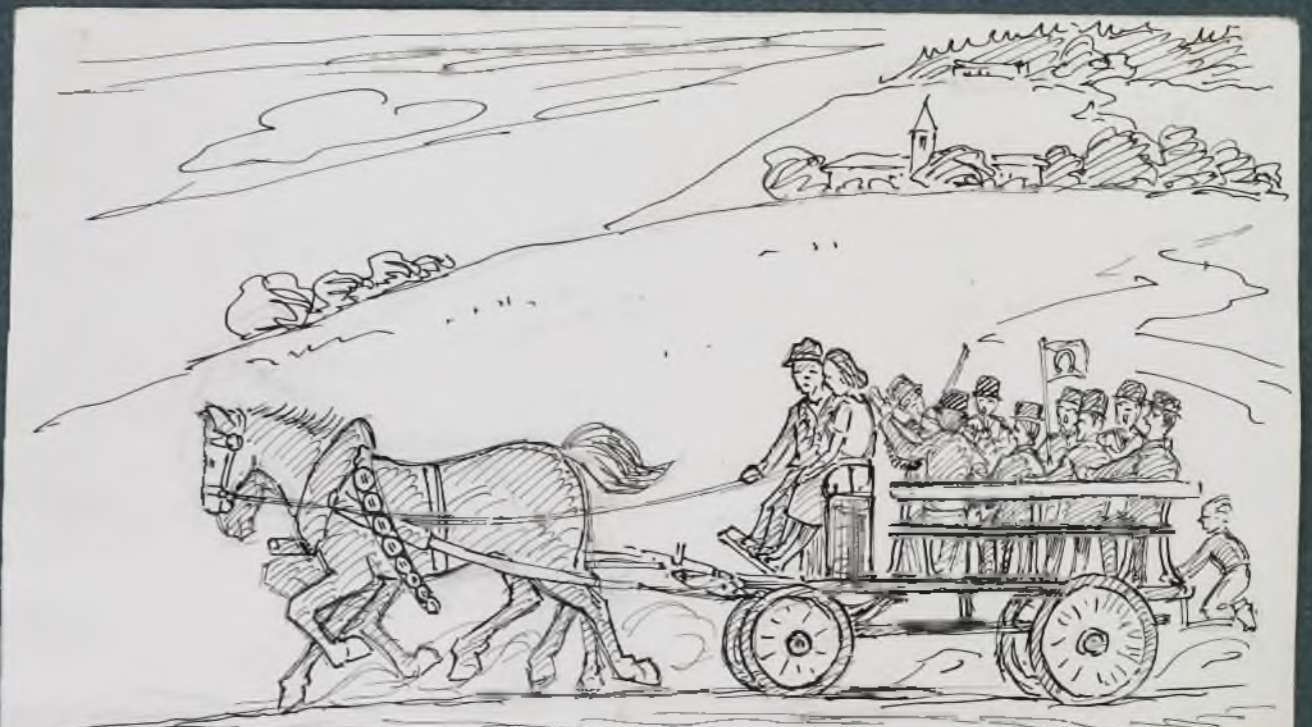

Lustige Fahrt von der Waid am 14. Okt. 1945.

Verki



Waldweier
auf der Waid



Unser „Vize“
füttert Schwäne



Er hält nicht viel auf Fotografie,
Doch wenn man selbst geknipst wird,
weiss man nie.



Feinster im Jägerstübli



Auktion





Ausflüge



Ausflug nach Feusisgarten 17. Juni 1934



Schloß Hallwyl (von Norden gesehen).



Schloß Hallwyl (von Westen). Nach Federzeichnung von Gottlieb Merkl, Männedorf.



Schloß Hallwyl (von Osten). Nach Kohlenzeichnung von Gottlieb Merkl, Männedorf.



Schloß Hallwyl (von Nordwesten). Nach Kohlenzeichnung von Gottlieb Merkl, Männedorf.

Ausflug ins Seethal, 10. Mai 1936.

Fahnen Übergabe durch unsere Frauen.



Versammlung im „Blauen Himmel“
bei Hans Hübscher, 11. Aug. 1940



Seefahrt nach Ufenau u. Männedorf, 23. Juni 1940.

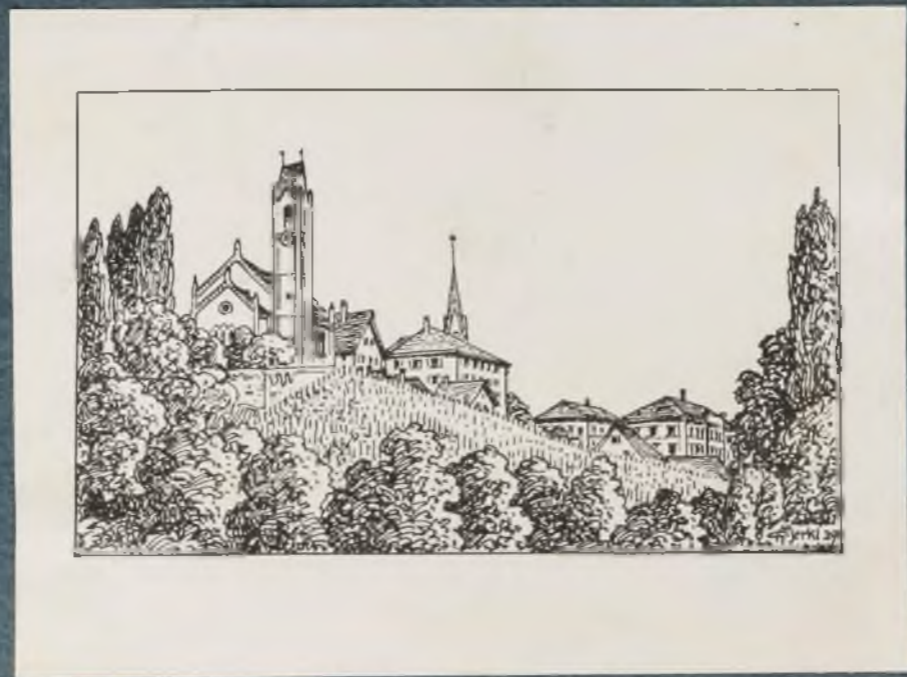



Der Tränenbrunnen



Emil mit seinem Damenorchester

Ausflug nach Baden 31. Mai 1942



amenarchester



Besuch bei unserem Ehrengesellschafter
Rud. Hotz, im „Bläsihof“, Winterberg, 17. Juli 1942



Schlösser der Schweiz, Serie Aargau.



Wildegg. Der hohe, viereckige Turm, der erste Anfang des Schlosses, schaut bereits 800 Jahre ins Tal der Aare hinunter. Schloß und Herrschaft Wildegg waren von altersher den Grafen von Habsburg anhängig, welche dieselben ihren Truchessen geliehen haben. Zu Beginn des 15. Jahrhunderts treffen wir Chüzing von Hallwyl, dann Petermann von Greifensee und später die Stadt Bern im Besitz von Wildegg. Von letzterem erwarb es 1484 Junker Caspar v. Effinger, Bürger zu Bern, in welcher Familie es bis heute geblieben ist.

Habsburgerzeit Seite 8, Nr. 92.



Ausflug und Besuch Schloss Wildegg
21. Mai 1944

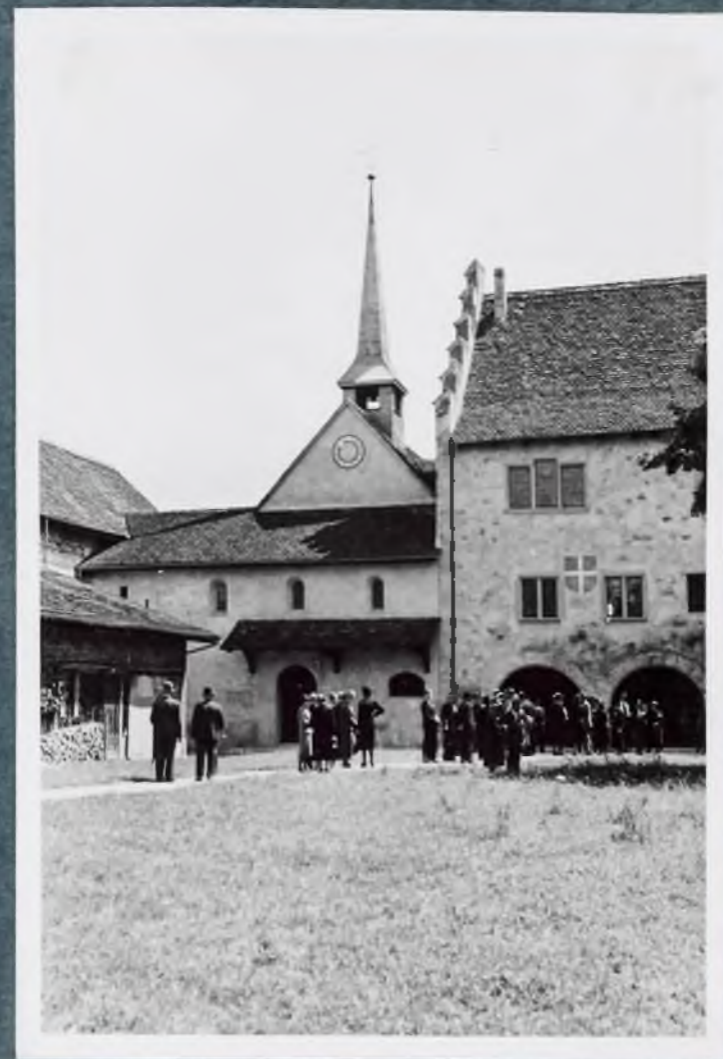

Ausflug und Besuch
Ritterhaus Bubikon
17. Juni 1945



Ausflug nach
Hombrechtikon
19. Mai 1946



Der frauenlose Vorstand



Autofahrt
„Lueg“ i. Emmenthal
13. Juni 1948





Hohtenn



Walliser Fahrt
mit dem „Roten Pfeil“
14. Mai 1950



Chillon



Sion



Murten





Ausflug am 22. Sept. 1956.



Extra-Bus ab Frankental.



Schüblig-Schmaus b. Emil Gasser.



Vorstand u. E. Gasser.



Wohnzimmer mit E. Gasser.



Fabrik-Anlage E. Gasser.



Speditions-Raum.



Labor.

Ausflug am 29. Juni 1958.



Schifflande-Biel.



Blick auf Bieler-See u. Peters-Insel
v. Tessenberg aus.



Hotel Bären, Prälez.







