Nachtarbeiten auf der Nordstrasse

Am Dienstag Abend 7. Dezember ab 20 Uhr bis zum Mittwoch Morgen 8. Dezember um 6 Uhr und dann nochmals am Donnerstag Abend 9. Dezember ab 20 Uhr bis Freitag Morgen 10. Dezember 6 Uhr werden in der Nacht die Bauarbeiten an der Baugrube auf der Nordstrasse abgeschlossen.

Das Wasserwerk der Stadt Zürich muss die Wasserleitung zwischen der Nordstrasse, die Dammstrasse hinunter an die Wasserwerkstrasse erneuern, da es zu zwei Wasserrohrbrüchen kam.

Die Wasserleitungen werden ausgetauscht, die Baugruben zugefüllt und ein neuer Deckbelag eingebracht, so dass die Strassenräume wieder uneingeschränkt wieder zur Verfügung stehen.

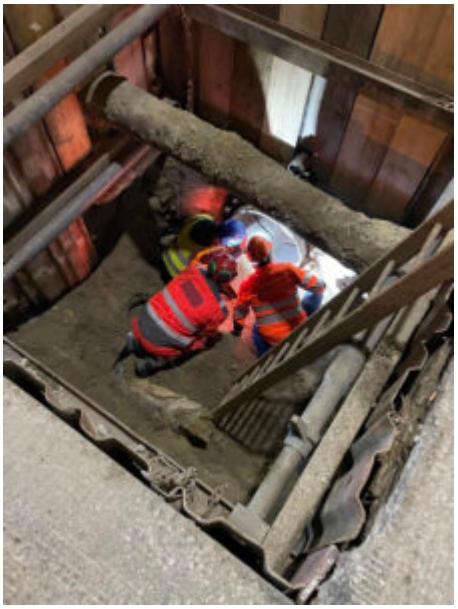
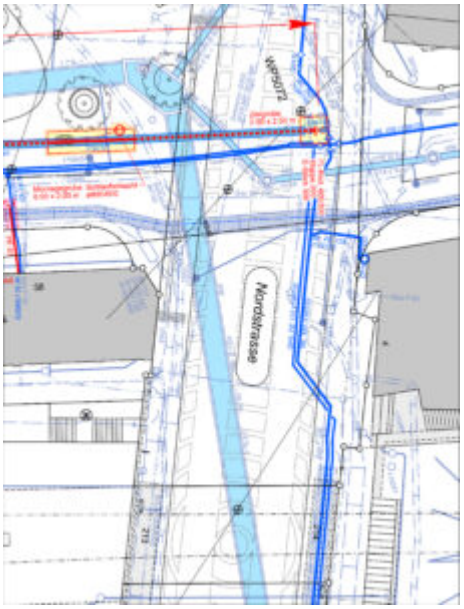
Anwohnerinfo Nachtarbeit Nordstrasse (Baustelle Dammstrasse)_Asphalt